



**Europäische Gemeinschaft
Bundesrepublik Deutschland
Zulassungsbescheinigung Teil II**

D

Свидетелството за регистрация - Част II / Permiso de circulación: Parte II / Osvedčeni o registraci - Cast II / Registreringsattest: Del II / Registreerimistunnistus: Osa II / Άδεια κυκλοφορίας/Προτοκοτυτικό Επιταγή: Μέρος II / Registration certificate: Part II / Certificat d'immatriculation: Partie II / Prometna dozvola II / Carta di circolazione: Parte II / Registrācijas apliecība: II. daļa / Registrācijas liudijimas: II daļis / Forgalmi engedély: II. Rész / Certifikat ta' Registrazzjoni: It-II Parti / Kentekenbewijs: Deel II / Dowód Rejestracyjny: Część II / Certificado de matrícula: Parte II / Certificat de Immatriculare Partea II / Osvedčenie o evidencii: Čast' II / Prometno dovoljenje: Del II / Rekisterintodistus: Osa II / Registreringsbeviset: Del II

Diese Bescheinigung nicht im Fahrzeug aufbewahren!

A	Amthliches Kennzeichen	EU-YI 630
B	Datum der Erstzulassung des Fahrzeugs	16.05.2007 (1) Anzahl der Vorhalter 4 (1) Anzahl der Vorhalter
C.3.1 C.6.1	Name oder Firmenname	SCHLENCZEK
C.3.2 C.6.2	Vorname(n)	RÜDIGER
C.3.3 C.6.3	Anschrift zum Zeitpunkt der Ausstellung der Bescheinigung	SCHLESWIGER STRASSE 8 24850 SCHUBY
C.4c	Der Inhaber der Zulassungsbescheinigung wird nicht als Eigentümer des Fahrzeugs ausgewiesen.	
I	Datum	30.05.2022 Datum

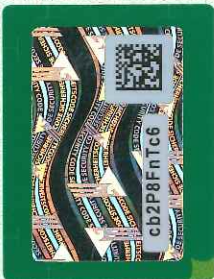

**KREIS SCHLESWIG-FLENSBURG
DER LANDRAT**

**24837 SCHLESWIG
VERKEHRSBEHÖRDE**

← Nur zur Nutzung des Sicherheitscodes im internetbasierten Zulassungsverfahren freilegen. Dokument nur unbeschädigt gültig.

GL 471288

(Nummer der Zulassungsbescheinigung)

(Fahrzeug-Identifizierungsnummer als Barcode)

D.1	Marke	-	(23) Raum für interne Vermerke des Herstellers
	Typ	-	
D.2	Variante	-	
	Version	-	
D.3	Handelsbezeichnung(en)	-	
(2)	Hersteller-Kurzbezeichnung	DAIMLERCHRYSLER (D)	
(2.1)	Code zu (2)	0999 (2.2) Code zu D.2 mit Prüfwert 000 00000 -	
E	Fahrzeug-Identifizierungsnummer	WDB9702151L217281 (3) Prüfwert zur Fahrzeug-Identifizierungsnum. 6	
J	Fahrzeugklasse	10 (4) Art des Aufbaus 6300	
(5)	Bezeichnung der Fahrzeugklasse und des Aufbaus	LKW GESCHL.KASTEN M.LADEGERÄT	(24) Diese Bescheinigung wurde für das nebenstehend beschriebene Fahrzeug ausgeben durch (Zulassungsbehörde bzw. Genehmigungsinhaber): KREIS SCHLESWIG-FLENSBURG DER LANDRAT 24837 SCHLESWIG
R	Farbe des Fahrzeugs	- / -	(11) Code zu R - / -
P.1	Hubraum in cm ³	4249	P.2 Nennleistung in kW / P.4 Nenndrehzahl bei min ⁻¹ 130 / 2200
P.3	Kraftstoffart oder Energiequelle	Diesel	(10) Code zu P.3 0002
K	Nummer der EG-Typgenehmigung oder ABE	K109*08	(6) Datum zu K 11.07.2006
(17)	Merkmal zur Betriebserechts	A	Datum: 30.05.2022 Un VERKEHRSBEHÖRDE
(25)	Zusätzliche Vermerke der Zulassungsbehörde:		

Der bisherige FZ-Brief / ZBII: FT160191 wurde entwertet und zurückergeben.

(maschinenlesbare Nummer der Zulassungsbescheinigung)



Zulassungsbescheinigung Teil I

(Fahrzeugschein)

Nr. **SL-K-3-150/22-00057**

Europäische
Gemeinschaft



Bundesrepublik
Deutschland

Свидетелство за регистрация - Част I / Permiso de circulación, Parte I /
Osvědčení o registraci - Část I / Registreringsattest, Del I /
Registreerimistunnistus, Osa I / Άδειя κυκλοφορίας/Τροφομητική Άδειя,
Μέρος I / Registration certificate, Part I / Certificat d'immatriculation, Partie I /
Prometna dozvola I / Carta di circolazione, Parte I / Reģistrācijas apliecība,
I. daļa / Registrācijas liudzimas, I daļa / Forgalmi engedély, I. Rész / Certifikat
ta' Registrazzjoni, L-I Part I / Kentekenbewijs, Deel I / Dowód Rejestracyjny,
Cześć I / Certificado de matricula, Parte I / Certificat de Immatriculare, Partea I /
Osvědčenie o evidenci, Část I / Prometna dovoljenje, Del I /
Registorinothodstus, Osa I / Registreringsbeviset, Del I

A Amtliches Kennzeichen

EU YI630

C.1.1 Name oder Firmenname

SCHLENCZEK

C.1.2 Vorname(n)

RÜDIGER

C.1.3 Anschrift

**SCHLESWIGER STRASSE 8
24850 SCHUBY**

X Nächste HU **05.23** SCHLESWIG

(Monat und Jahr)

I Datum:

30.05.2022

C.4c. Der Inhaber der Zulassungsbescheinigung wird nicht als Eigentümer des
Fahrzeugs ausgewiesen.

B	16.05.2007	2.1	0999	2.2	000000000-
J	10	4	6300		
E	WDB9702151L217281	3	6		
D.1	-				
D.2	-				
D.3	-				
2	DAIMLERCHRYSLER (D)				
5	LKW GESCHL.KASTEN				
5	M.LADEGERAET				
V9	-				
14	1999/96/EG;B1,GKL:G1				
P.3	Diesel				
10	0002	141	0681	P.1	4249

22 **V.Beg.e.Fahrt a.öffentl.Str.i.d.Luftfedersteuergeräte
a.Fahrtstellung zu schalten***

L	2	9	01	P.2 P.4	130 / 2200	T	90
18	7850			19	2550		
20	3500			G	5645		
12	-	13	-	Q	-		
V.7	-	F.1	7490	F.2	7490		
7.1	3200	7.2	4600	7.3	-		
8.1	3200	8.2	4600	8.3	-		
U.1	87	U.2	1650	U.3	78		
0.1	-	0.2	-	S.1	2	S.2	-
15.1	235/75R17,5 124/---G						
15.2	235/75R17,5 ---/113G						
15.3	-						
R		11	-/-				
K	K109*08						
6	11.07.06			17	A	16	GL471288
21							



22. April 2024



Kreis Schleswig-Flensburg
Der Landrat
Straßenverkehrsbehörde
Im Auftrag

Unterschrift



Definition der Felder:

- Feld Bezeichnung
- B Datum der Erstzulassung des Fahrzeugs
- D.1 Marke
- D.2 Typ/Variante/Version
- D.3 Handelsbezeichnung(en)
- E Fahrzeug-Identifizierungsnummer
- F.1 Technisch zulässige Gesamtmasse in kg
- F.2 Im Zulassungsmittelstaat zulässige Gesamtmasse in kg
- G Masse des in Betrieb befindlichen Fahrzeugs in kg (Leermasse)
- H Gültigkeitsdauer
- I Datum dieser Zulassung
- J Fahrzeugklasse
- K Nummer der EG-Typgenehmigung oder ABE
- L Anzahl der Achsen
- O.1 Technisch zulässige Anhängelast gebremst in kg
- O.2 Technisch zulässige Anhängelast ungebremst in kg
- P.1 Hubraum in cm³
- P.2/P.4 Nennleistung in kW/Nenn Drehzahl bei min⁻¹
- P.3 Kraftstoffart oder Energiequelle
- Q Leistungsgewicht in kW/kg (nur bei Kraftträdern)
- R Farbe des Fahrzeugs
- S.1 Sitzplätze einschließlich Fahrersitz
- S.2 Stehplätze
- T Höchstgeschwindigkeit in km/h
- U.1 Standgeräusch in dB (A)
- U.2 Drehzahl in min⁻¹ zu U.1
- U.3 Fahrgeräusch in dB (A)
- V.7 CO₂ (in g/km) kombinierter Wert
- V.9 Für die EG-Typgenehmigung maßgebliche Schadstoffklasse
- (2) Hersteller-Kurzbezeichnung
- (2.1) Code zu (2)
- (2.2) Code zu D.2 mit Prüfziffer
- (3) Prüfziffer zur Fahrzeug-Identifizierungsnummer
- (4) Art des Aufbaus
- (5) Bezeichnung der Fahrzeugklasse und des Aufbaus

Zus. BELEG DRUCK + DATEN

- (6) Datum zu K
- (7) Technisch zulässige maximale Achslast/Masse je Achsgruppe in kg
(7.1) Achse 1 bis (7.3) Achse 3
- (8) Zulässige maximale Achslast im Zulassungsmittelstaat in kg
(8.1) Achse 1 bis (8.3) Achse 3
- (9) Anzahl der Antriebsachsen
- (10) Code zu P.3
- (11) Code zu R
- (12) Rauminhalt des Tanks bei Tankfahrzeugen in m³
- (13) Stützelast in kg
- (14) Bezeichnung der nationalen Emissionsklasse
- (14.1) Code zu V.9 oder (14)
- (15) Bereifung
(15.1) auf Achse 1 bis (15.3) auf Achse 3
- (16) Nummer der Zulassungsbescheinigung Teil II
- (17) Merkmal zur Betriebslaubnis
- (18) Länge in mm
- (19) Breite in mm ohne Spiegel und Anbauteile
- (20) Höhe in mm
- (21) Sonstige Vermerke
- (22) Bemerkungen und Ausnahmen

Hinweis zu Feld (15.1) bis (15.3):
Andere als die angegebenen Bereifungen können im Rahmen der gültigen Typ- oder Einzelgenehmigung am Fahrzeug angebracht werden. Ein zusätzliches Gutachten und die Änderung oder Neuansstellung der Zulassungsbescheinigung Teil I ist hierfür nicht erforderlich.

MINISTRE DRUCKEREI 2017

ZBI

276137973

